

N° d'opération : 250104
PUI - Réaménagement et mise en conformité du bâtiment -
niveau supérieur : aménagement des anciens laboratoires
pour l'accueil de l'administration
Hôpital Renée Sabran - bd Edouard Herriot - Giens - 83400 HYERES



HCL
HOSPICES CIVILS
DE LYON

Maîtrise d'ouvrage
Groupeement Hospitalier Renée Sabran
Hôpital Renée Sabran - bd Edouard Herriot -
Giens - 83400 HYERES

bbg ARCHITECTES

Architecte
mandataire

145 A, rue Alexandre Borrelly - 83000 TOULON
bbg.architectes@wanadoo.fr - 04 98 01 30 30
www.bbgarchitectes.com

AIES BET structure
266, chemin de la Bayette - 83220 LE PRADET
contact@aies-bet.fr
04 94 33 74 56

EEAC Économiste / OPC
65, route du Vallon - 83320 CARQUEIRANNE
eeac.beatrice@outlook.fr
06 73 88 69 68

INGÉ2M BET Elec. CFO/cfa
239, chemin de la Carraire - 83200 TOULON
inge2m.molina@gmail.com
06 27 08 31 04

Bureau Veritas
Bureau de contrôle technique
Le France - ZAC Valgora La Valette -
BP 502 - 83041 TOULON Cedex 9
jean-baptiste.julien@bureauveritas.com
04 94 14 19 43

COMOTYS CSPS
17 avenue de la Créativité -
59 650 VILLENEUVE D'ASCO
comotys@hotmail.com
03 28 33 56 90

OEVI INGENIERIE BET Thermique/PB/CVC
174, rue du Mas de Clapier - 83390 PUGET-VILLE
contact@oevi.fr
04 94 14 95 16

FD EXPERTISE BET Désamiantage
5, impasse des Mésanges Bleues -
83250 LA LONDE-LES-MAURES
contact@fdexpertise.com
06 11 35 82 68

Coupes AA1 - AA2 - BB DEMOLITION

PHASE	INDICE	DATE	NUMÉRO	ÉCHELLE
PRO-2	B	Avril 2025	III-2.7	1:100

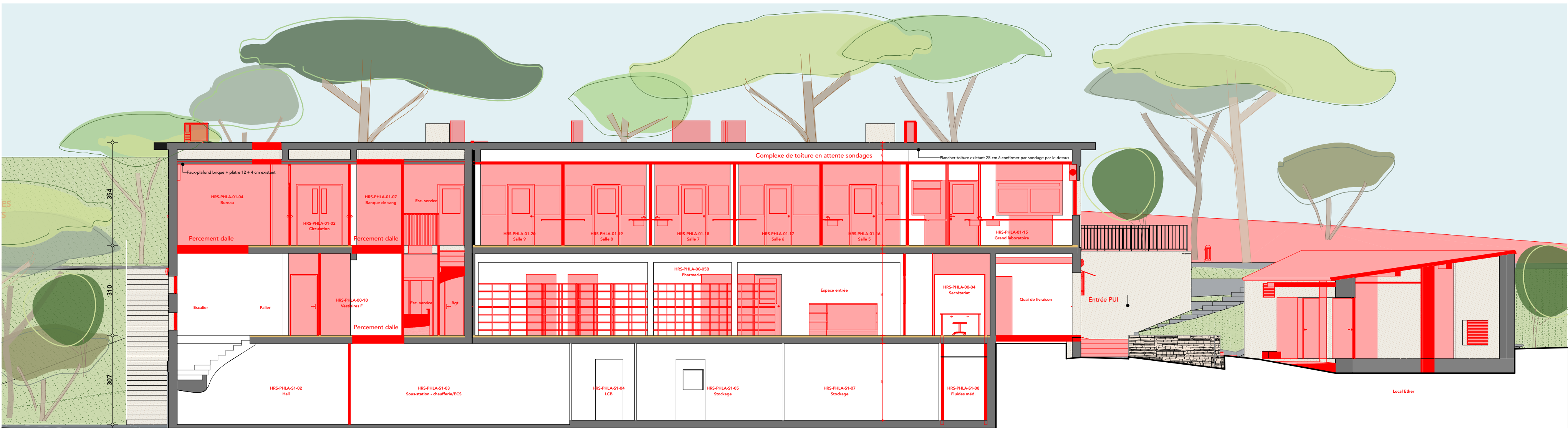
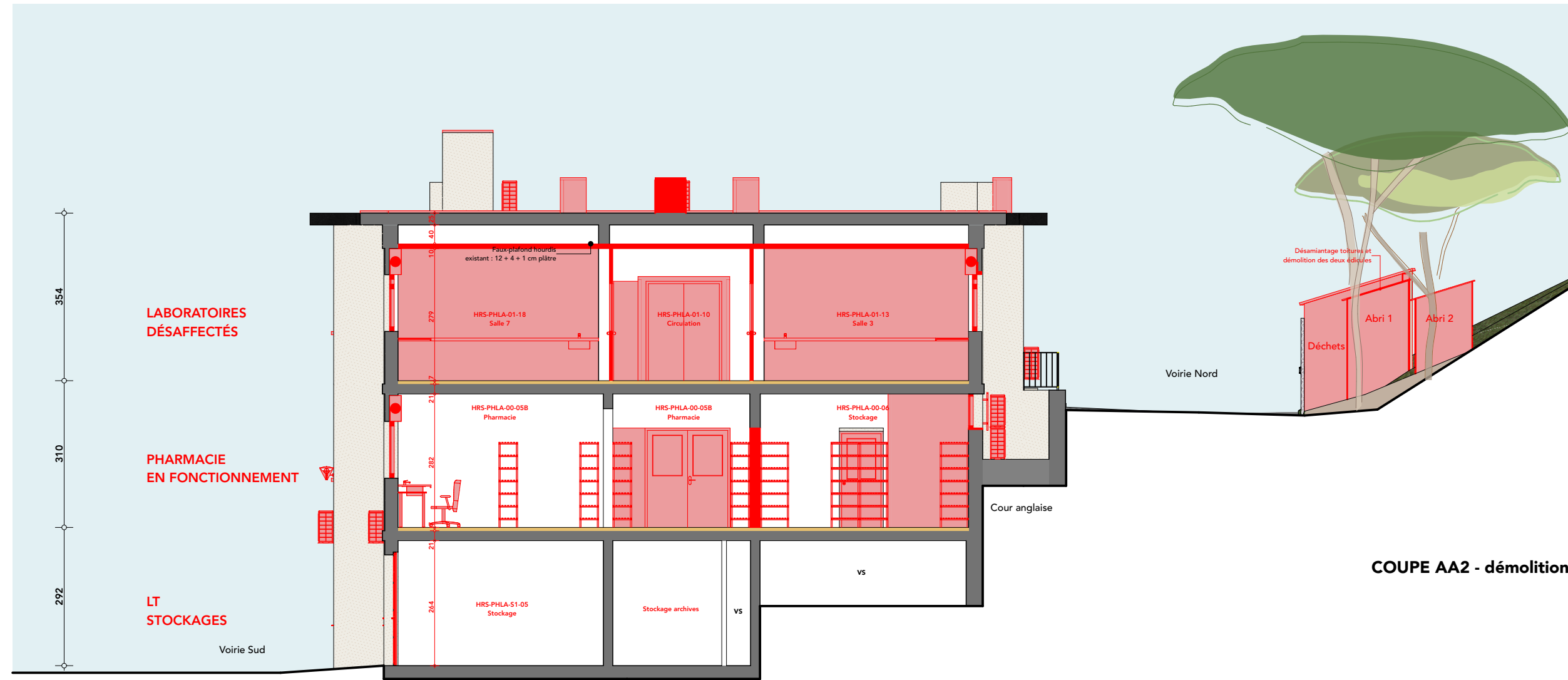
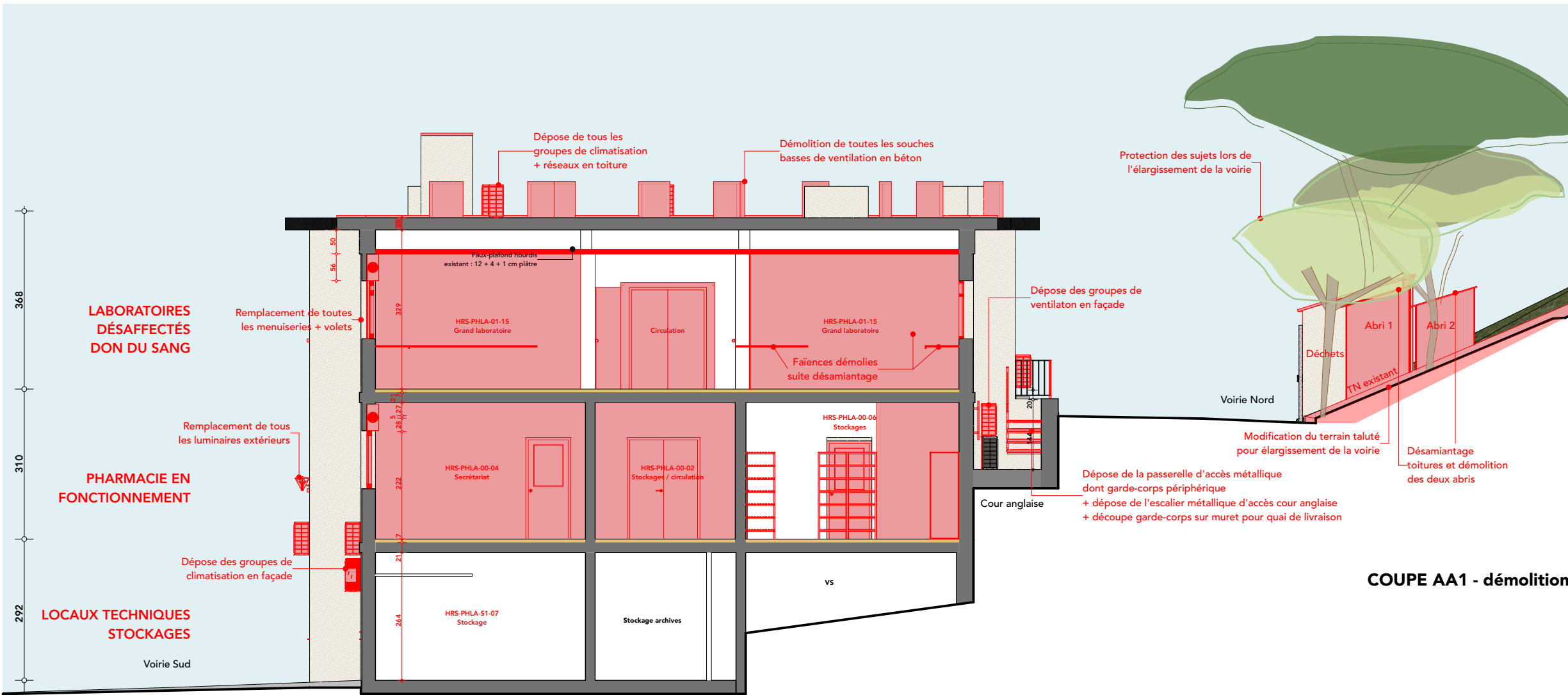

COUPE BB - démolition